

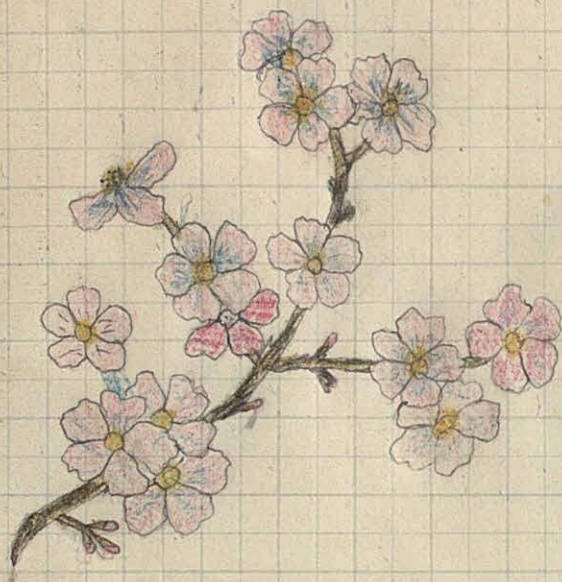

Escoles de  
Bosc.  
1938.



Barcelona 5 de Febrer de 1918.



Ens han portat ametller.  
Es rosat. Molt bonic i  
fi. Dona gust de mirar-  
lo y tota la classe s'om-  
ple d'alegria. El Sr. Ber-  
trana m'ha dibuixat  
un branquilló i hem  
escrit al costat un vers del poeta Maragall.

A mitj aire de la serra  
veig un ametller florit:  
; Deu t'è guard, bandera blanca,  
dies ha que t'he dalit!  
Éts la pau que s'anuncia  
entre el sol, núvols i vents...  
No ets encara el millor temps  
prom tens tota l'alegria.

Josefa Gallén

Barcelona 27 Febrero 1918



En la pizarra hay dibujado un paisaje. Hay un cerro y en la cumbre hay un chalet con el tejado formando un ángulo. La mayoría de casas que hay en

los países de mucha nieve son así porque de esta manera la nieve resbala por el tejado y cae en la tierra o sino la nieve se quedaría en el tejado y con el peso de la nieve se podría hundir la casa. Luego hay unas montañas con nieve y el sol les da reflejo y se ven amarillas. Le conoce que es una puesta de sol porque el cielo es todo amarillo con nubes rosadas. A lo lejos se ven tres casitas. También hay un camino pequeño que va a parar al chalet y todo el cerro es verde y es muy bonito.

Josefa Gallén

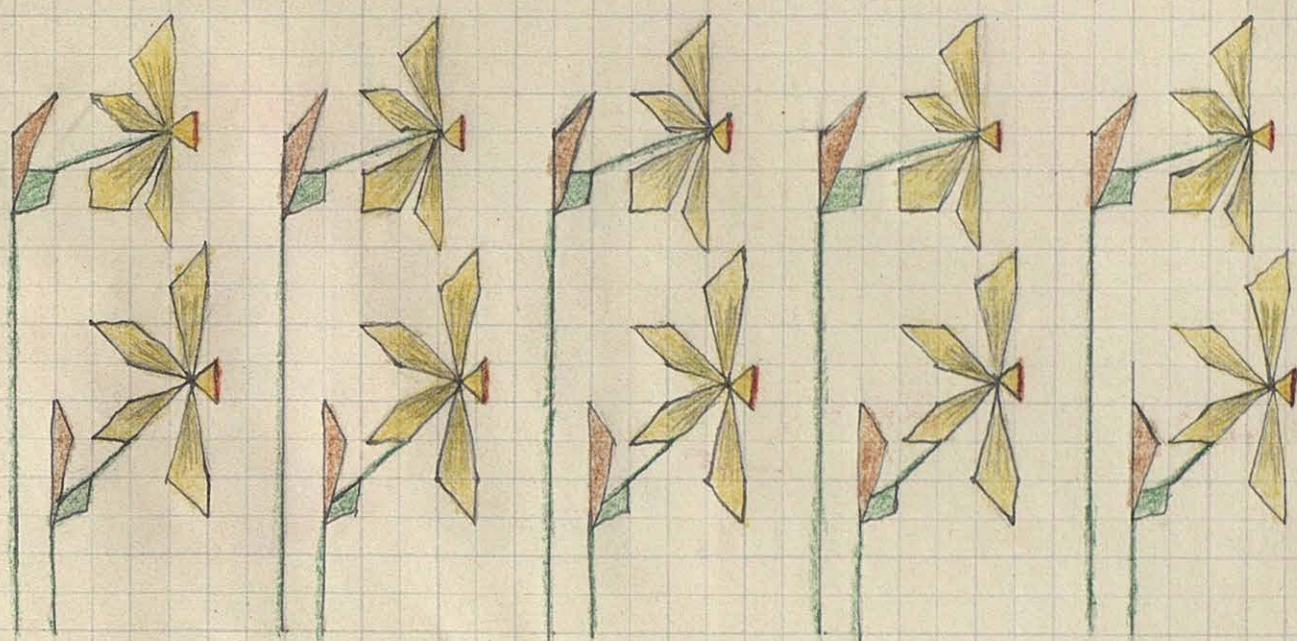

Barcelona 13 Marzo 1958

Los jardineros nos han plantado narcisos en los parterres. Los hay sencillos y dobles y son muy bonitos. Tienen 6 pétalos y hay de blancos y de amarillos. En medio de la flor hay como una tacita donde están los estambres y el pistilo. También tiene unas hojas muy largas y la flor resalta mucho con el verde de las hojas. Los de nuestro jardín están muy atrasados porque los plantaron tarde y en vez de florecer en Febrero florecen en Marzo.

J. Gallén

Barcelona 8 de Abril de 1918.

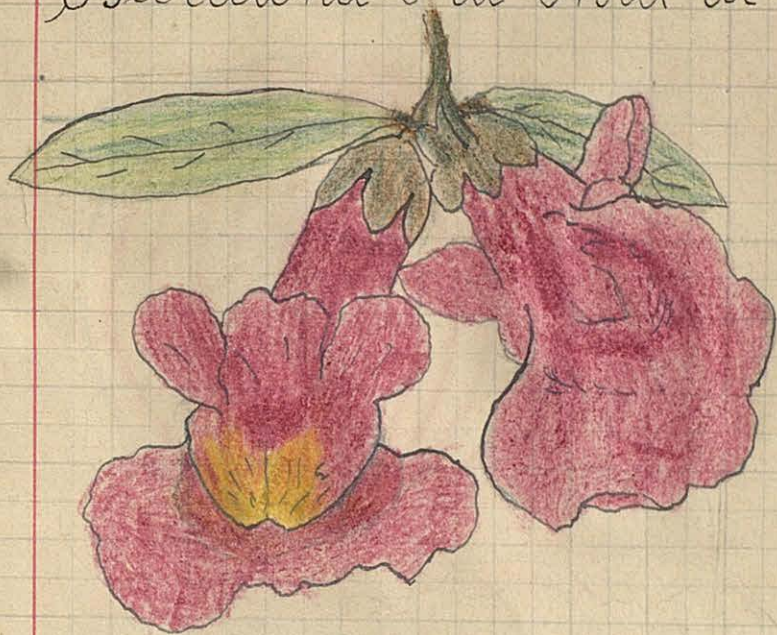

Nos han traído de la Exposición unas flores muy extrañas que se llaman "cunillets" en catalán "boca de dragón" en castellano y "antirrhinum majus" en latín. Bienen como una boca. Son de color de púrpura muy bonito. Es todo de una pieza, los estambres están soldados en lo último de lo que parece el cuello y el pistilo está cogido al caliz. Tiene 4 estambres y un pistilo. Cuando se aprieta lo que parece el cuello se abre la boca. Es una flor muy bonita.

Josefa Gallén

Barcelona 13 Abril de 1918.

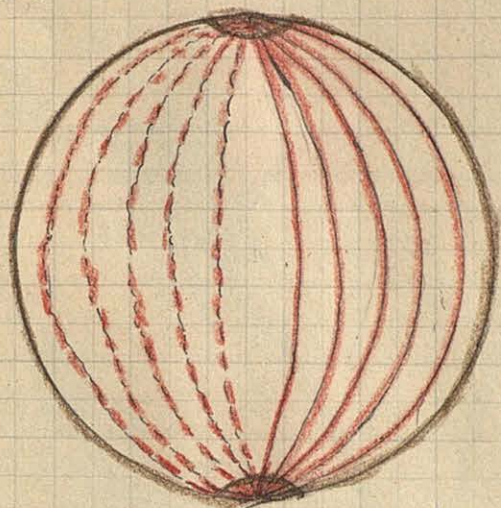

El sol

La tierra y sus meridianos.

La Tierra dá vueltas sobre su eje. Cuando ha dado una vuelta entera ha pasado un día. Día es pues el tiempo que tarda el sol en pasar por el mismo meridiano. El día tiene 24 horas. Para saber la hora tenemos el reloj pero este se guía por el sol. Ahora el Gobierno manda adelantar una hora el reloj en toda España para ahorrar luz.

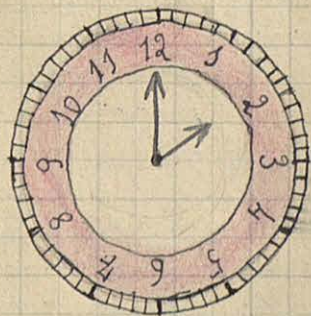

Josefa Gallén

Barcelona 24 abril de 1918.



Esta flor se llama "diente de leon". Es una flor compuesta porque está formada de muchas florecitas menudas colocadas sobre una cabezuela encima del tallo.

Cada flor da una semilla que tiene

como un penacho de plumitas que el mas ligero soplo de aire levanta, llevando la semilla a lo lejos hasta que cae sobre buena tierra y germina dando nacimiento a una nueva planta que será otro diente de leon igual al primero. Las semillas juntas antes de desprenderse forman una graciosa bola fina y delicada que hay que coger con mucho cuidado.

Josefa Gallén

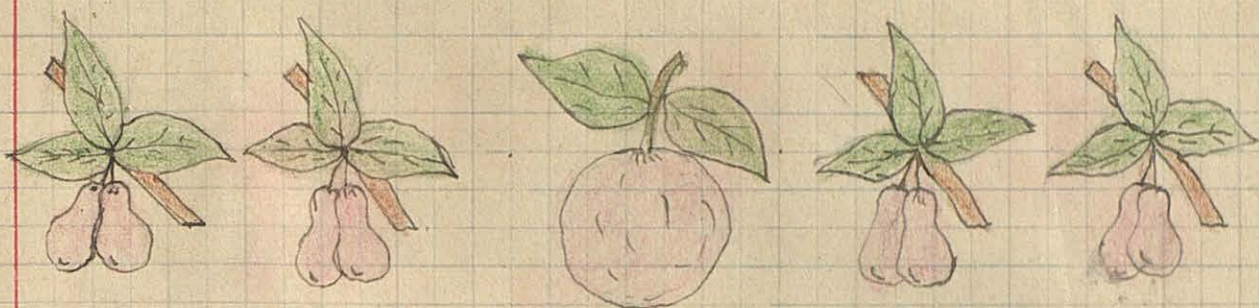

Barcelona 29 Abril de 1918.

Ayer D<sup>ña</sup> Rosa fué de excursión al Bosc Comptal, que está en San Andrés de Palomar y nos ha traído unos peces pequeñitos que se llaman espinosos porque tienen unas espinas que les sirven de defensa. También ha traído unos renacuajos y un insecto acuático muy gracioso que gira rápidamente por encima del agua. Se llama girino.

Loísa Gallén

Gallén



# Excursión al Tibidabo.

Barcelona 15 Mayo 1918.

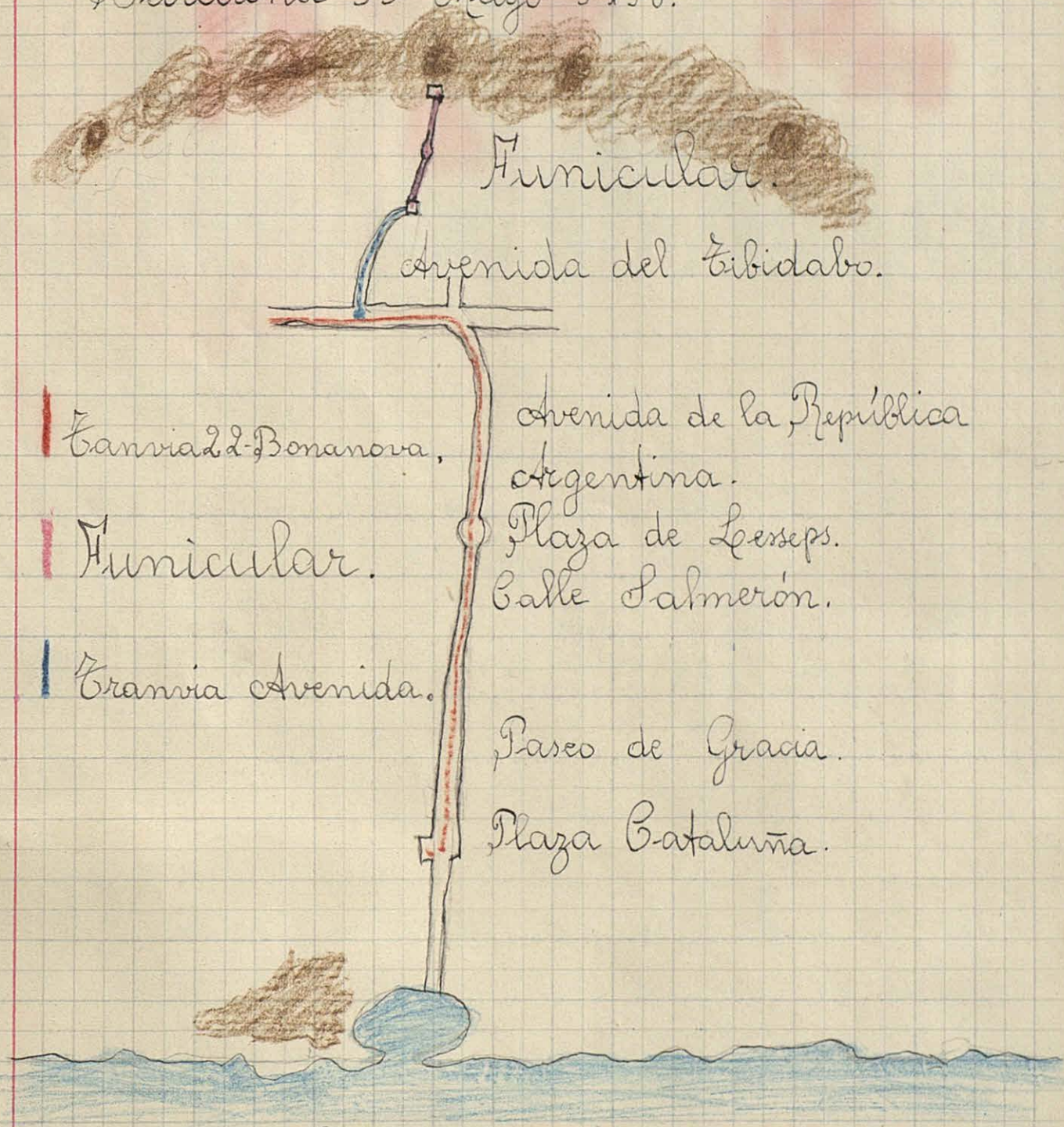

| Carrer de la República Argentina.

| Funicular.

| Granvia Avenida.

Funicular.

Avenida del Tibidabo.

Avenida de la República Argentina.

Plaza de Lesseps.  
Calle Salmerón.

Paseo de Gracia.

Plaza Catalunya.

Itinerario.

Josefa Gallén

Barcelona 29 de Mayo de 1918.



En el patio salen algunas amapolas, son de color anaranjado y un poco de rojo. El Sr. Miguel nos trajo el Lunes dia 27 unas amapolas muy bonitas que puestas en los jarros con un poco de verde resaltan mucho. El mismo dia por la tarde el Sr. Bertrana nos dibujó unas cuantas amapolas en la pizarra con un fondo violado que le quedaron muy bien.

Ahora es el tiempo en que nacen las amapolas. Por el camino de ir a la escuela vemos algunos prados en los que hay amapolas entre la hierba que hacen muy bonito.

Josefa Gallén

Barcelona 13 de Junio de 1918.

Una señora compra 6 libras de cerezas a 0'25 pts. la libra, 3 libras de albaricoques a 0'20 pts. la libra. ¿Cuanto valen las cerezas? ¿Cuanto valen los albaricoques? ¿Cuanto gasta la señora?

$$\begin{array}{r} 0'25 \text{ pts.} \\ \times 6 \text{ libras} \\ \hline 1'50 \text{ pts.} \end{array}$$

$$\begin{array}{r} 0'20 \text{ pts.} \\ \times 3 \text{ libras.} \\ \hline 0'60 \text{ pts.} \end{array}$$

$$\begin{array}{r} 1'50 \text{ pts.} \\ + 0'60 \text{ pts.} \\ \hline 2'10 \text{ pts.} \end{array}$$

Valen las cerezas 1'50 pts.

Valen los albaricoques 0'60 pts.

Gasta la señora 2'10 pts.

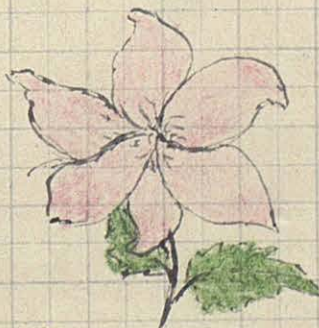

Josefa Gallén

Barcelona 13 de Junio 1918.

Hoy ha venido a visitar la escuela un Sr. japonés. Su país es el Japón que está en el Asia. Este Sr. es bajo de estatura, tiene el color amarillo, la nariz chata y poco cabello. No es de nuestra raza; pertenece a la raza amarilla.

Los japoneses son inteligentes y trabajadores.

El Sr. que ha venido hoy llegó del Japón para estudiar las escuelas europeas.

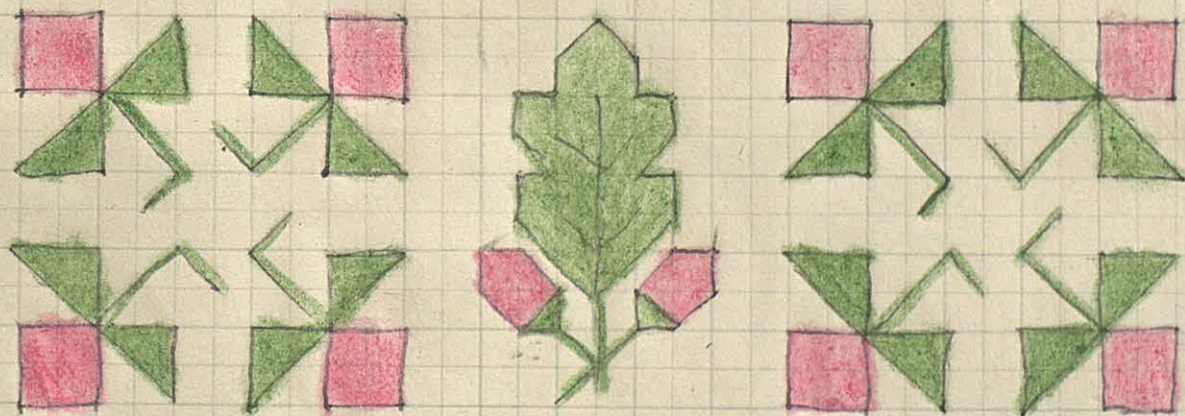

Josefa Gallén

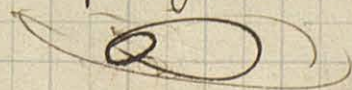

Barcelona 27 Junio de 1918.



Precio de los alimentos de primera necesidad.

Pan .....	0'60	pts.	el Kg.
Patatas .....	0'25	"	el Kg.
Judias .....	0'90	"	el Kg.
Sal .....	0'15	"	el Kg.
Lentejas .....	0'90	"	el Kg.
Arroz .....	0'90	"	el Kg.
Garbanzos .....	1'55	"	el Kg.
Pastas para sopa .....	1'25	"	el Kg.
Bacalao .....	2'50	"	el Kg.
Carne .....	3'75	"	el Kg.
Carne de tocino .....	5	"	el Kg.
Aceite .....	2	"	el litro.
Manteca .....	4'25	"	el Kg.

Josefa Gallén  
②



Barcelona 5 Juliol de 1918.

Les maduixes arrupides.

L'avia qui les maduixes d'abril estima tant per mes frescor les vol cullides d'un infant. Però la neta mes petita, qu'es Pandara, qui està sempre encantada guaitant ala <sup>da</sup> <sub>ro</sub> i va creixent amb una tranquil·la admiració, i a voltes cluca d'ulls, aixeca al cel la cara; ella qui encara no sab paraules decidides, i fa no més murmurs llunyans i avergonyits, ja agafa les petites maduixes arrupides, amb la graciosa tremolor dels dits.

Bada mati l'assenen aprop les maduixeres, i es queda tota sola, confiada i sorrrient. Pandara veu les aigües qui fresquen joganeres i l'aire paternal qui's mou benivolent; i amanyaga les flors l'herbei diamanti i creu que fina el cel mes enllà del jardí. L'avara maduixera ses fulles estenia; per traure les maduixes de llur soplug ombriu, l'infant alça la teta amb gran trapaceria

si n'ha trovat alguna alga els ulls i riu.  
Pandara sempre ha vist el cel asserenat,  
i no sab res d'oratjes i torbs i calabruixes.  
Per ella tot te un riuve divi de daretat,  
Per ella el món, hont seu amb l'esquartad-  
es petit, i vermell, i fresc, com les maduixes <sup>mirat</sup>.

Josep Carner